

بسمه تعالی

فرم شناسنامه خدمت دستگاه اجرایی ضمیمه ۱

۱- عنوان خدمت: <b>تأیید صلاحیت کارشناسان استاندارد</b>		۲- شناسه خدمت: <b>۱۳۰۱۱۴۵۶۱۰۴</b>	
۳- ارائه دهنده خدمت	نام دستگاه اجرایی: <b>اداره کل استاندارد فارس</b>		
	نام دستگاه مادر: <b>سازمان ملی استاندارد ایران</b>		
شرح خدمت		<p>در راستای واگذاری امور تصدی گری به بخش خصوصی و بهره گیری از توان متخصصین بیرونی و بر اساس ماده ۲۱ قانون تقویت و توسعه نظام استاندارد مصوب ۹۶/۰۷/۱۱ مجلس شورای اسلامی، آئین نامه ماده ۱۵ قانون اصلاح قوانین و مقررات موسسه استاندارد، تصویب نامه هیئت وزیران به شماره ۸۵۳۰۸/ت/۴۹۹۱۳ مورخ ۹۳/۰۷/۲۸ و ۹۳/۰۷/۲۸ و روش اجرایی « نحوه انتخاب کارشناسان استاندارد » به شماره ۱۴۳/۲۴۴/ر با تاریخ تصویب ۱۳۹۰/۰۲/۱۰ - تجدید نظر اول مورخ ۹۵/۰۸/۲۴، سازمان می تواند برای انجام وظایف خود اشخاص حقیقی، حقوقی و تشکل های تخصصی ذی صلاح را به عنوان کارشناس استاندارد انتخاب و پس از اعطای پروانه کارشناسی استاندارد از آنها استفاده نماید.</p> <p>نحوه انتخاب، شرح وظایف، حدود اختیارات و میزان حق الزحمه کارشناسان بر اساس ضوابط فوق و همچنین طبق دستورالعملی که به تصویب شورای عالی استاندارد می رسد، تعیین می شود.</p> <p>صدور و تمدید پروانه کارشناسی استاندارد برای واجدین شرایط اولیه ( بر اساس پیوست ۱) اخذ پروانه کارشناسی استاندارد به دو صورت انجام می شود: شرکت در آزمون و یا بدون شرکت در آزمون</p> <p>در روش شرکت در آزمون: آزمون کارشناسان استاندارد در مقاطع زمانی که توسط کمیسیون مربوطه در سازمان ملی استاندارد تعیین و از طریق پورتال سازمان ملی استاندارد به آدرس: <a href="https://naci.inso.gov.ir">https://naci.inso.gov.ir</a> اطلاع رسانی می شود، برگزار می گردد.</p> <p>در روش دیگر: اساتید هیئت علمی با رتبه علمی دانشیار و بالاتر، نخبگان دارای تاییدیه نخبگی از بنیاد ملی نخبگان و مدیران کنترل کیفیت دارای پروانه تایید صلاحیت معتبر با داشتن حداقل ۴ سال سابقه کار در مورد یک فرآورده و دو سال سابقه کار پیوسته در یک واحد تولیدی و واجد شرایط اولیه اخذ پروانه کارشناسی استاندارد پس از ارائه مدارک پیوست ۲ و طی مراحل تایید در اداره کل و سازمان، پروانه کارشناسی دریافت می نماید</p> <p>تمدید پروانه کارشناسان استاندارد منوط به گذراندن سالانه ۱۶ ساعت آموزش در مراکز آموزشی همکار و مورد قبول سازمان ملی استاندارد می باشد و دارندگان پروانه کارشناس استاندارد در دوره اعتبار پروانه خود نیز باید در دوره های آموزشی مورد نیاز شرکت نموده و گواهی قبولی را اخذ نمایند.</p> <p><b>مراحل نهایی فرآیند صدور و تمدید پروانه کارشناسی استاندارد و مهلتین صدور پروانه از طریق ستاد مرکزی انجام می شود</b></p> <p>فهرست دارندگان پروانه کارشناسی استاندارد و همچنین قیمت پایه حق الزحمه سالانه ایشان، از طریق پورتال سازمان ملی استاندارد ایران به آدرس: <a href="https://naci.inso.gov.ir">https://naci.inso.gov.ir</a> در قسمت همکاران سازمان &lt;&lt; کارشناسان استاندارد در دسترس است</p>	
نوع خدمت	<input checked="" type="checkbox"/> خدمت به شهروندان (G2C) <input checked="" type="checkbox"/> خدمت به کسب و کار (G2B) <input type="checkbox"/> خدمت به دیگر دستگاه های دولتی (G2G)	اساتید هیئت علمی، نخبگان، مدیران کنترل کیفیت واحدهای تولیدی و واجدین شرایط شرکت در آزمون انتخاب کارشناسان استاندارد	ب. مخاطب خدمت
ماهیت خدمت	<input checked="" type="checkbox"/> حاکمیتی <input type="checkbox"/> تصدی گری		
سطح خدمت	<input checked="" type="checkbox"/> ملی <input type="checkbox"/> منطقه ای <input type="checkbox"/> استانی <input type="checkbox"/> شهری <input type="checkbox"/> روستایی		
رویداد مرتبط با:	<input type="checkbox"/> تولد <input checked="" type="checkbox"/> آموزش <input type="checkbox"/> سلامت <input type="checkbox"/> مالیات <input checked="" type="checkbox"/> کسب و کار <input type="checkbox"/> تامین اجتماعی <input type="checkbox"/> ثبت مالکیت		
نحوه آغاز خدمت	<input checked="" type="checkbox"/> تقاضای گیرنده خدمت <input type="checkbox"/> تشخیص دستگاه	<input type="checkbox"/> فرارسیدن زمانی مشخص <input type="checkbox"/> رخداد رویدادی مشخص	<input type="checkbox"/> بیمه <input type="checkbox"/> ازدواج <input type="checkbox"/> بازنشستگی <input checked="" type="checkbox"/> مدارک و گواهینامه ها <input type="checkbox"/> وفات <input type="checkbox"/> سایر
	<input type="checkbox"/> سایر: ...		

پیوست های شماره ۱ و ۲	مدارک لازم برای انجام خدمت														
<p>۱ - ماده ۲۱ قانون تقویت و توسعه نظام استاندارد مصوب ۹۶/۰۷/۱۱ مجلس شورای اسلامی</p> <p>۲ - روش اجرایی نحوه انتخاب کارشناسان استاندارد به شماره مدرک ۱۴۳/۲۴۴/ مورخ ۱۳۹۰/۰۲/۱۰</p> <p>۳ - آئین نامه ماده ۱۵ قانون اصلاح قوانین و مقررات موسسه استاندارد ، تصویب نامه هیئت وزیران به شماره ۸۵۳۰۸/ت/۴۹۹۱۳ مورخ ۹۳/۰۷/۲۸</p> <p>۴ - جدول مقررات رشته های تخصصی پروانه کارشناسی استاندارد حقیقی</p> <p>یادآوری : تا زمان تهیه و تایید دستورالعمل اجرایی ماده ۲۱ قانون تقویت و توسعه نظام استاندارد، آئین نامه ماده ۱۵ (بند سوم) ملاک عمل خواهد بود.</p>	قوانین و مقررات بالادستی														
حدود ۵۰ نفر خدمت گیرندگان در: ماه <input type="checkbox"/> فصل <input type="checkbox"/> سال <input checked="" type="checkbox"/>	آمار تعداد خدمت گیرندگان														
<p>۱- کارشناسی استاندارد حقوقی: ثبت نام از طریق سامانه تدوین و بررسی مدارک توسط رابط تدوین استان و اعلام نتیجه طی سه روز کاری از طریق سامانه به متقاضی</p> <p>۲- کارشناسی استاندارد حقیقی: کارشناس اداره کل حداکثر ظرف مدت ۱۰ روز کاری پس از ثبت درخواست متقاضی مدارک را بررسی نموده و در صورت تایید مدارک و عدم وجود نقص، مدارک را به دفتر آموزش و ترویج سازمان ملی استاندارد جهت طرح در کمیسیون مربوطه ارسال می نماید.</p>	متوسط مدت زمان ارایه خدمت:	۵- جزئیات خدمت													
تواتر <input type="checkbox"/> یکبار برای همیشه هر سه سال یکبار در: ماه <input type="checkbox"/> فصل <input checked="" type="checkbox"/> سال															
تعدادبار مراجعه حضوری دوبار: یک بار جهت ارائه اصل درخواست و مدارک و مستندات مورد نیاز به اداره کل و یک بار دریافت اصل پروانه کارشناسی از اداره کل و قرائت و امضای سوگندنامه															
<table border="1"> <thead> <tr> <th data-bbox="65 920 411 965">پرداخت بصورت الکترونیک</th> <th data-bbox="411 920 722 965">شماره حساب (های) بانکی</th> <th data-bbox="722 920 1125 965">مبلغ (مبالغ)</th> </tr> </thead> <tbody> <tr> <td data-bbox="65 965 411 1055"><input type="checkbox"/></td> <td data-bbox="411 965 722 1055"></td> <td data-bbox="722 965 1125 1055">این خدمت در حال حاضر مشمول پرداخت هزینه از سوی متقاضیان نمی باشد.</td> </tr> <tr> <td data-bbox="65 1055 411 1099"><input type="checkbox"/></td> <td data-bbox="411 1055 722 1099"></td> <td data-bbox="722 1055 1125 1099"></td> </tr> <tr> <td data-bbox="65 1099 411 1149"><input type="checkbox"/></td> <td data-bbox="411 1099 722 1149"></td> <td data-bbox="722 1099 1125 1149">...</td> </tr> </tbody> </table>	پرداخت بصورت الکترونیک		شماره حساب (های) بانکی	مبلغ (مبالغ)	<input type="checkbox"/>		این خدمت در حال حاضر مشمول پرداخت هزینه از سوی متقاضیان نمی باشد.	<input type="checkbox"/>			<input type="checkbox"/>		...	هزینه ارایه خدمت (ریال) به خدمت گیرندگان	
پرداخت بصورت الکترونیک	شماره حساب (های) بانکی		مبلغ (مبالغ)												
<input type="checkbox"/>		این خدمت در حال حاضر مشمول پرداخت هزینه از سوی متقاضیان نمی باشد.													
<input type="checkbox"/>															
<input type="checkbox"/>		...													
آدرس دقیق و مستقیم خدمت در وبگاه در صورت الکترونیکی بودن همه یا بخشی از آن															
<a href="https://naci.inso.gov.ir/">https://naci.inso.gov.ir/</a>															
نام سامانه مربوط به خدمت در صورت الکترونیکی بودن همه یا بخشی از آن: سایت سازمان ملی استاندارد															
مرحله خدمت	نوع ارائه	رسانه ارتباطی خدمت													
<p>در مرحله اطلاع رسانی خدمت</p>	<p><input checked="" type="checkbox"/> الکترونیکی</p>	<p><input checked="" type="checkbox"/> اینترنتی (مانند وبگاه دستگاه) <input type="checkbox"/> تلفن همراه (برنامه کاربردی)</p> <p><input type="checkbox"/> پست الکترونیک <input type="checkbox"/> ارسال پستی</p> <p><input type="checkbox"/> تلفن گویا یا مرکز تماس <input type="checkbox"/> پیام کوتاه</p> <p><input type="checkbox"/> سایر (با ذکر نحوه دسترسی)</p>													
<p>در مرحله درخواست خدمت</p>	<p><input type="checkbox"/> غیرالکترونیکی</p>	<p>مراجعه به دستگاه:</p> <p><input type="checkbox"/> ملی</p> <p><input type="checkbox"/> استانی</p> <p><input type="checkbox"/> شهرستانی</p>	<p>ذکر ضرورت مراجعه حضوری</p> <p><input type="checkbox"/> جهت احراز اصالت فرد</p> <p><input type="checkbox"/> جهت احراز اصالت مدرک</p> <p><input type="checkbox"/> نبود زیرساخت ارتباطی مناسب</p> <p><input type="checkbox"/> سایر:</p>												
<p>در مرحله درخواست خدمت</p>	<p><input checked="" type="checkbox"/> الکترونیکی</p>	<p><input type="checkbox"/> اینترنتی (مانند وبگاه دستگاه) <input type="checkbox"/> تلفن همراه (برنامه کاربردی)</p> <p><input type="checkbox"/> پست الکترونیک <input type="checkbox"/> ارسال پستی</p> <p><input type="checkbox"/> تلفن گویا یا مرکز تماس <input type="checkbox"/> پیام کوتاه</p> <p><input type="checkbox"/> دفاتر پیشخوان</p> <p>شماره قرارداد واگذاری خدمات به دفاتر پیشخوان:</p> <p><input type="checkbox"/> عناوین مشابه دفاتر پیشخوان</p> <p><input type="checkbox"/> سایر (با ذکر نحوه دسترسی)</p>													

مرجعه به دستگاه: <input type="checkbox"/> ملی <input type="checkbox"/> استانی <input type="checkbox"/> شهرستانی	<input type="checkbox"/> جهت احراز اصالت فرد <input type="checkbox"/> جهت احراز اصالت مدرک <input type="checkbox"/> نبود زیرساخت ارتباطی مناسب <input type="checkbox"/> سایر: ضرورت ارائه اصل نامه درخواست و اصل بعضی از مدارک و مستندات مرتبط به اداره کل	ذکر ضرورت مراجعه حضوری	<input type="checkbox"/> غیرالکترونیکی			
<input type="checkbox"/> اینترنتی (مانند درگاه دستگاه) <input type="checkbox"/> اینترنتی (مانند اینترانت داخلی دستگاه یا ERP)	<input type="checkbox"/> پست الکترونیک <input type="checkbox"/> سایر (با ذکر نحوه دسترسی)	ذکر ضرورت مراجعه حضوری	<input type="checkbox"/> غیرالکترونیکی	مرحله تولید خدمت (فرآیند داخل دستگاه یا ارتباط با دیگر دستگاه ها)		
ضرورت بررسی اصل تعدادی از مدارک و مستندات در اداره کل و ستاد و همچنین طرح و ارائه اصل تعدادی از مدارک و مستندات در جلسه کمیسیون انتخاب کارشناسان استاندارد	<input type="checkbox"/> اینترنتی (مانند وبگاه دستگاه) <input type="checkbox"/> تلفن همراه (برنامه کاربردی) <input type="checkbox"/> پست الکترونیک <input type="checkbox"/> ارسال پستی <input type="checkbox"/> تلفن گویا یا مرکز تماس <input type="checkbox"/> پیام کوتاه <input type="checkbox"/> دفاتر پیشخوان شماره قرارداد واگذاری خدمات به دفاتر پیشخوان: <input type="checkbox"/> عناوین مشابه دفاتر پیشخوان <input type="checkbox"/> سایر (با ذکر نحوه دسترسی)	ذکر ضرورت مراجعه حضوری	<input type="checkbox"/> غیرالکترونیکی	در مرحله ارائه خدمت		
مرجعه به دستگاه: <input type="checkbox"/> ملی <input type="checkbox"/> استانی <input type="checkbox"/> شهرستانی	<input type="checkbox"/> جهت احراز اصالت فرد <input type="checkbox"/> جهت احراز اصالت مدرک <input type="checkbox"/> نبود زیرساخت ارتباطی مناسب <input type="checkbox"/> سایر: ضرورت ارائه اصل پروانه به کارشناس استاندارد و همچنین قرائت و امضای سوگندنامه توسط ایشان در اداره کل و در زمان دریافت اصل پروانه	ذکر ضرورت مراجعه حضوری	<input type="checkbox"/> غیرالکترونیکی			
استعمال غیر الکترونیکی	استعمال الکترونیکی online برخط دستبای (Batch)	فیلدهای موردتبادل	نام سامانه های دیگر	۷- ارتباط خدمت با سایر سامانه ها (بانکهای اطلاعاتی) در دستگاه		
<input type="checkbox"/>	<input type="checkbox"/>	لیست کارشناسان	<a href="http://karshenasan.inso.gov.ir/login.php">http://karshenasan.inso.gov.ir/login.php</a> کارشناس استاندارد حقیقی			
<input type="checkbox"/>	<input type="checkbox"/>	لیست کارشناسان	<a href="https://ison.inso.gov.ir">https://ison.inso.gov.ir</a> کارشناس استاندارد حقوقی			
<input type="checkbox"/>	<input type="checkbox"/>	اطلاعیه ثبت نام آزمون	سامانه آموزش و ترویج سازمان استاندارد <a href="https://tr.inso.gov.ir">https://tr.inso.gov.ir</a>			
<input type="checkbox"/>	<input type="checkbox"/>					
اگر استعمال غیرالکترونیکی است، استعمال توسط:	استعمال الکترونیکی online برخط دستبای (Batch)	مبلغ (در صورت پرداخت هزینه)	فیلدهای موردتبادل	نام سامانه های دستگاه دیگر	نام دستگاه دیگر	۸- ارتباط خدمت با سایر دستگاه های دیگر
<input type="checkbox"/> دستگاه <input type="checkbox"/> مراجعه کننده	<input type="checkbox"/>					
<input type="checkbox"/> دستگاه <input type="checkbox"/> مراجعه کننده	<input type="checkbox"/>					

<input type="checkbox"/> دستگاه	<input type="checkbox"/>	<input type="checkbox"/>					
<input type="checkbox"/> مراجعه کننده							
<b>شرکت در آزمون</b>							
۱- اطلاع رسانی منابع و شرایط آزمون از طریق سایت سازمان							
۲- ثبت نام متقاضی در سایت اعلام شده							
۳- شرکت در آزمون							
۴- اعلام نتایج در سایت							
۵- اخذ مدارک تکمیلی در سایت							
۶- صدور پروانه کارشناسی در سازمان و ارسال به ادارات کل							
۷- ادا و امضای سوگندنامه توسط متقاضی و اعطای پروانه به ایشان							
<b>بدون شرکت در آزمون</b>							
۱- ارائه نامه در خواست و مدارک تکمیلی ( پیوست ۱ ) به میز خدمت							
۲- ثبت نامه درخواست در دبیرخانه اداره و ارسال به بخش آموزش و ترویج							
۳- بررسی توسط کارشناس							
۴- ارسال مدارک و درخواست متقاضی طی نامه کتبی به دفتر آموزش و ترویج سازمان پس از تایید مدارک							
۵- بررسی توسط کارشناس ستاد							
۶- طرح درخواست در جلسه کمیسیون مربوطه در ستاد							
۷- صدور و ارسال پروانه به اداره کل							
۸- ادا و امضای سوگندنامه توسط متقاضی و دریافت اصل پروانه							

۲- عناوین فرآیندهای خدمت

استاندارد فارس

**نمودار گردش کار تأیید صلاحیت کارشناسان استاندارد (روش آزمون)  
اداره کل استاندارد فارس**

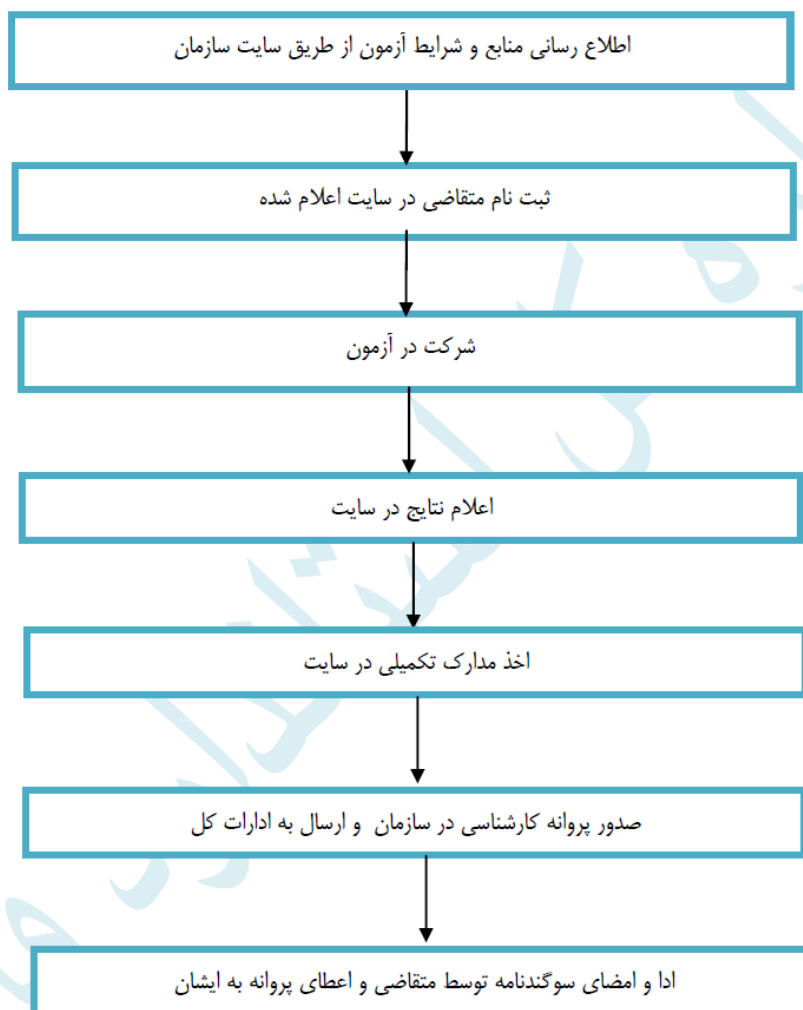

**اداره کل استاندارد فارس**

**نمودار گردش کار تأیید صلاحیت کارشناسان استاندارد ( روش بدون آزمون)**

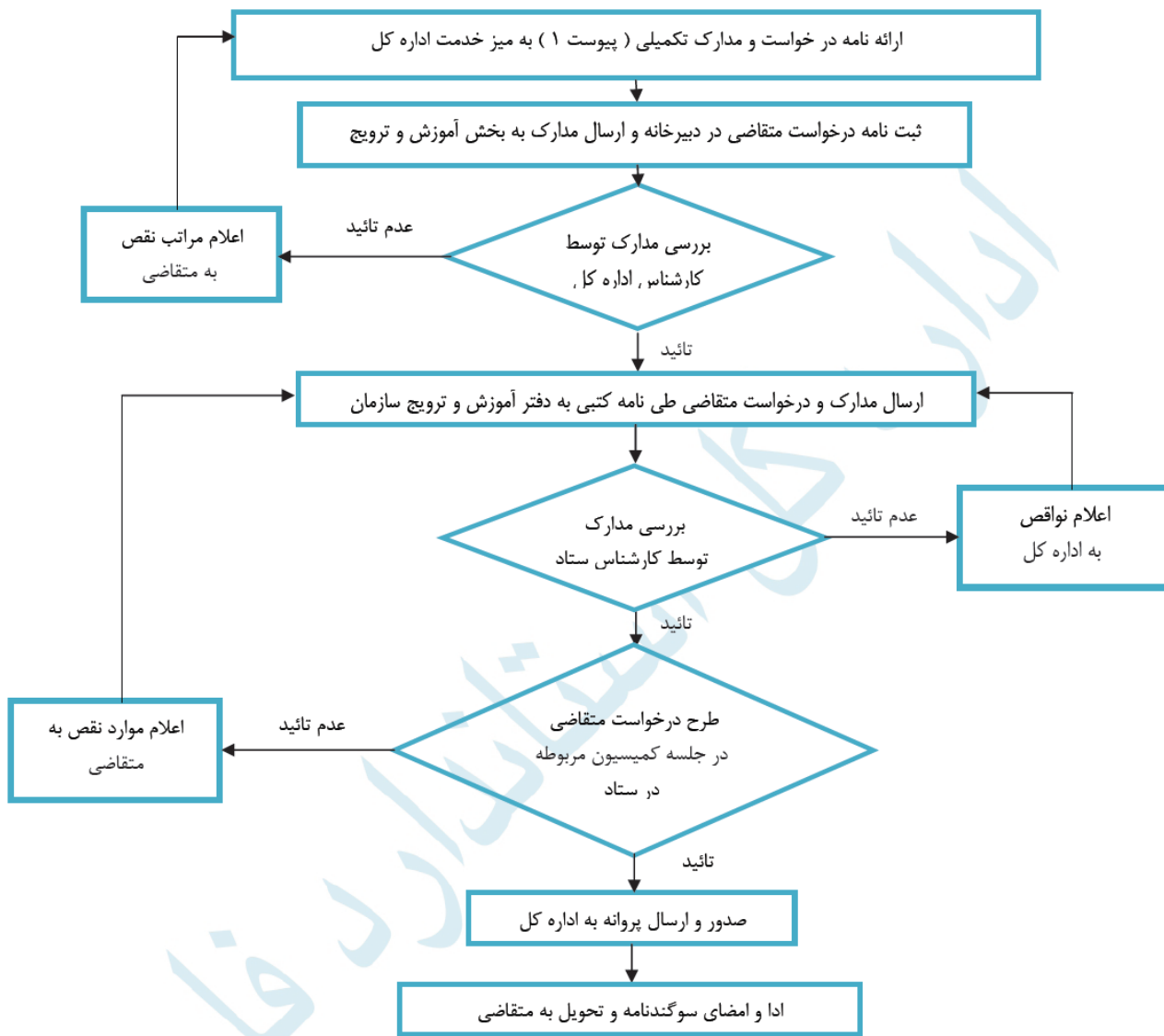

<p>واحد مربوطه: اداره آموزش و ترویج</p>	<p>پست الکترونیک: standardfars.amozesh@inso.gov.ir</p>	<p>تلفن: ۳۶۲۶۵۴۶۳</p>	<p>نام و نام خانوادگی تکمیل کننده فرم: نام رئیس / سرپرست: صدیقه زارع نام کارشناس: خاطره شجاعتی</p>
---	--	---------------------------	--

## پیوست شماره ۱

### مدارک مورد نیاز برای احراز شرایط اولیه اخذ پروانه کارشناسی استاندارد:

مدیران کنترل کیفیت پس از احراز شرایط انتخاب کارشناسان استاندارد (به شرح زیر) نسبت به ارائه مدارک عمومی و اختصاصی زیر اقدام فرمایند:

- ۱- متدین به دین مبین اسلام یا یکی از اقلیت های دینی شناخته شده در قانون اساسی جمهوری اسلامی ایران .
- ۲- داشتن تابعیت ایرانی .
- ۳- عدم سوء پیشینه موثر کیفری .
- ۴- دارا بودن مدرک علمی دکتری و سه سال سابقه کار و تجربه و یا کارشناس ارشد و پنج سال سابقه کار و تجربه و یا کارشناسی و هشت سال سابقه کار و تجربه در رشته مربوط و مورد تقاضا .
- ۵- ارائه سوابق کاری مرتبط با زمینه فعالیت پروانه کارشناسی مورد درخواست

## پیوست شماره ۲

گروههای خاصی که در صورت احراز شرایط اولیه (پیوست ۱) و با ارائه مدارک موجود در این پیوست نیازی به شرکت در آزمون ندارند:

- ۱- مدیران کنترل کیفیت :

مدارک الزامی:

- ۱- نامه درخواست پروانه کارشناسی استاندارد از طرف متقاضی
- ۲- تکمیل فرم درخواست پروانه کارشناسی استاندارد بر اساس جدول مقررات رشته های تخصصی و مطابق با گواهی تایید صلاحیت معتبر متقاضی
- ۳- دو قطعه عکس ۳\*۴ با زمینه روشن و جدید و رسمی
- ۴- تصویر برابر اصل شده صفحه اول شناسنامه از مراجع ذیصلاح
- ۵- تصویر برابر اصل شده کارت ملی از مراجع ذیصلاح
- ۶- تصویر برابر اصل شده آخرین مدرک تحصیلی از مراجع ذیصلاح و ارسال تصویر مدرک تحصیلی کارشناسی برای دارندگان مدرک تحصیلی کارشناسی ارشد و بالاتر
- ۷- لیست سوابق بیمه اشتغال به کار از زمان اخذ مدرک تحصیلی کارشناسی به بعد ممهور به مهر سازمان بیمه کننده
- ۸- گواهی عدم سوء پیشینه کیفری پس از دریافت معرفی نامه از اداره کل
- ۹- تصویر گواهینامه های تایید صلاحیت مدیر کنترل کیفیت به مدت ۴ سال تایید شده (مهر و امضا) توسط اداره کل استاندارد استان از جمله گواهینامه معتبر موجود (دارای تاریخ اعتبار)
- ۱۰- ارائه مدارک در خصوص داشتن حداقل ۴ سال سابقه کار در مورد یک فرآورده
- ۱۱- نامه اشتغال به کار به مدت حداقل ۲ سال به صورت پیوسته در یک واحد تولیدی
- ۱۲- ارائه سوابق کاری مرتبط با زمینه فعالیت پروانه کارشناسی مورد درخواست به شرح زیر:
- ۱۳- تکمیل و ارائه فرم چک لیست بررسی مدارک مدیران کنترل کیفیت متقاضی دریافت پروانه کارشناسی استاندارد (فرم شماره ۲)

مدارک الزامی:

- ۱- نامه درخواست پروانه کارشناسی استاندارد توسط متقاضی
- ۲- تکمیل فرم درخواست پروانه کارشناسی استاندارد ، بر اساس جدول مقررات رشته های تخصصی
- ۳- دو قطعه عکس ۳\*۴ با زمینه روشن و جدید و رسمی
- ۴- تصویر برابر اصل شده صفحه اول شناسنامه از مراجع ذیصلاح
- ۵- تصویر برابر اصل شده کارت ملی از مراجع ذیصلاح
- ۶- تصویر برابر اصل شده آخرین مدرک تحصیلی از مراجع ذیصلاح و ارسال تصویر مدرک تحصیلی کارشناسی برای دارندگان مدرک تحصیلی کارشناسی ارشد و بالاتر
- ۷- گواهی عدم سوء پیشینه کیفری پس از دریافت معرفی نامه از اداره کل
- ۸- ارائه نامه تاییدیه از بنیاد ملی نخبگان و دیگر مراجع ذیصلاح
- ۹- ارائه سوابق کاری مرتبط با زمینه فعالیت پروانه کارشناسی مورد درخواست

۳ - اعضای محترم هیئت علمی دانشگاهها :

مدارک الزامی:

- ۱- ارائه نامه درخواست پروانه کارشناسی استاندارد
- ۲- تکمیل فرم درخواست پروانه کارشناسی استاندارد بر اساس جدول مقررات رشته های تخصصی
- ۳- ارائه نامه تاییدیه رتبه علمی دانشیاری و بالاتر از دانشگاه مربوطه
- ۴- ارائه تصویر آخرین حکم کارگزینی
- ۵- ارائه آخرین مدرک تحصیلی از مراجع ذیصلاح و ارسال تصویر مدرک تحصیلی کارشناسی برای دارندگان مدرک تحصیلی کارشناسی ارشد و بالاتر
- ۶- دو قطعه عکس ۳\*۴ با زمینه روشن و جدید و رسمی
- ۷- تصویر صفحه اول شناسنامه
- ۸- تصویر کارت ملی
- ۹- ارائه سوابق کاری مرتبط با زمینه فعالیت پروانه کارشناسی مورد درخواست